



Switching Deadline

11 ก.ย. 67

วิทยุขอตัดไฟ

การไฟฟ้าส่วนภูมิภาค
PROVINCIAL ELECTRICITY AUTHORITY

เลขที่ กต.คกข.(ปบ) ๑๑๕๓ /๒๕๖๗

ชื่อผู้รับ นายพัทธนันท์ พิชิตสุวรรณรัชต์

ชื่อผู้ส่ง นายนครินทร์ รัตนปัญญา

วันที่ ๒๒ สิงหาคม ๒๕๖๗

ตำแหน่ง อ.ก.ป.น.(ก.๓)

ตำแหน่ง ผ.จก. กฟส.โคกขาม

ด้วยการไฟฟ้า กฟส.โคกขาม จะขอตัดไฟเพื่อปฏิบัติงานในระบบจำหน่ายแรงสูง/สถานีไฟฟ้า สถานีเสนาสนาคร ตามแผนผัง
สังเขปแนบ จำนวน ๑ แผ่น ดังนี้

ที่	ฟีดเดอร์	วัน/เดือน/ปี	ตั้งแต่เวลา	ถึงเวลา	ลักษณะงานที่ปฏิบัติ และบริเวณที่ปฏิบัติงาน	จาก	ถึง	ผู้ควบคุมงาน
๑	SXA03	๑๕ ก.ย. ๖๗	๐๘.๐๐ น.	๑๗.๐๐ น.	ปักเสาพาดสายแรงสูง แนวคลอง๓	SXA๓R-๐๑	SXA๓S-๐๙	นายประวิทย์ กรังพานิชย์ เบอร์โทร ๐๙๑-๘๑๓๒๖๐๙
๑	SXA06	๑๕ ก.ย. ๖๗	๐๘.๐๐ น.	๑๗.๐๐ น.	ปักเสาพาดสายแรงสูง แนวคลอง๓	SXA๖S-๐๖	SMF๖S-๐๘	

พื้นที่ที่มีผู้ใช้ไฟได้รับผลกระทบ(ไฟดับ)ถนนเลียบคลอง๓ วัฒนันโคก

ผู้ประสานงานการตัดไฟ ชื่อ นายสรวิศ สงวนพันธ์ ตำแหน่ง ผ.ผ.ป.บ. โทร ๐๘๑-๙๔๑-๒๕๓๒
พื้นที่ ที่ขอตัดไฟปฏิบัติงานมีสายเคเบิลใยแก้วนำแสงของ กฟผ. (หากมีโอกาสรื้อ ผ.ค.ส.(ก.๓) จะได้ตรวจสอบก่อนปฏิบัติงาน)

๑. มีสายเคเบิลใยแก้วนำแสง ๑.๑ มีโอกาสรื้อ ๑.๒ ไม่มีโอกาสรื้อ

๒. ไม่มีสายเคเบิลใยแก้วนำแสง

๓. พิกัดพื้นที่เริ่มตัดไฟ ๓.๑ เริ่ม ๑๓.๕๔๘๗๕๐๒ ๑๐๐.๓๖๕๐๖๗๓ ถึง ๑๓.๕๕๕๖๑๗ ๑๐๐.๓๖๒๕๗๙๔

ลงชื่อ _____

(นายนครินทร์ รัตนปัญญา...)

ตำแหน่ง ผ.จก. กฟส.โคกขาม

ใบสั่งทำสวิตชิง

- | | | | |
|------------------------|--|---|--|
| 1. สถานที่ทำงาน | ถนนเลียบบคลอง 3 วันบ้านโคก | | |
| 2. กำหนดวันที่ทำงาน | 15 ก.ย. 67 | เวลา | 08.00 น. ถึง 17.00 น. |
| 3. ผู้ขอทำงาน | กฟส.คกช. | งานที่ทำ | ปักเสาพาดสายแรงสูง ตามใบขอปฏิบัติงาน 1229/2567 |
| 4. เตรียมการสวิตชิงโดย | นายพิชชา กลิ่นประทุม | | วันที่ 26 สิงหาคม 2567 |
| 5. ตรวจสอบสวิตชิงโดย |  | | วันที่ 26 สิงหาคม 2567 |
| 6. อนุมัติสวิตชิงโดย | | | วันที่ 26 สิงหาคม 2567 |
| 7. สั่งทำสวิตชิงโดย | | | 1. นายจรัสวัฒน์, นายวัฒนา, นายพิชชา, นายวีร์วัชร, นายอมร (กะ1 00.00 น. - 08.00 น.) |
| | | 2. นายนครินทร์, นางสาวพิชชา, นายณัฐกาญจน์, นายสุธี, นายสามารถ (กะ2 08.00 น. - 16.00 น.) | |
| | | 3. นายศุภสวัสดิ์, นายอนุสรณ์, นายวรรณพงษ์, นายมนโชน (กะ3 16.00 น. - 24.00 น.) | |

ที่	รหัสอุปกรณ์	สภาพอุปกรณ์ ปกติก่อน ดำเนินการ	ดำเนินการ	เวลา	ผู้ดำเนินการ	ผู้สั่งการ	หมายเหตุ
1	ตรวจสอบสถานะอุปกรณ์และสวิตซ์ตัดตอน ก่อนทำการสวิตชิง						
2	SXA-TP1	"OLTC" Auto	"OLTC" Manual		SXA		-
3	SXA03R-01	Normal	Non-Reclosing, ALT		คกช.	SCADA	R ประตูน้ำวัดบ้านโคก
4	SXA-TP2	"OLTC" Auto	"OLTC" Manual		SXA		-
5	SXA06R-01	Normal	Non-Reclosing, ALT		คกช.	SCADA	R ก่อนวัดบ้านโคก
6	SMF-TP1	"OLTC" Auto	"OLTC" Manual		SMF		-
7	SMF01VB-01	"ON" Auto Reclose	"OFF" Auto Reclose		SMF		-
8	SMF05VB-01	"ON" Auto Reclose	"OFF" Auto Reclose		SMF		-
9	ย้ายโหลด SXA03 บางส่วนไปรับไฟจาก SMF01 และย้ายโหลด SXA06 บางส่วนไปรับไฟจาก SMF05						
10	SMF01S-14	ปลด	สับ		คกช.		SF6 กม.7
11	SXABVB-01	ปลด	สับ		SXA		- ขนานบัส
12	SMF05S-19	ปลด	สับ		คกช.		DIS ปากซอยโรงเหล็ก
13	SMF06S-08	สับ	ปลด (ใช้โหลดบัสเตอร์)		คกช.		DIS ปากซอยวัดกลางคลอง
14	SXABVB-01	สับ	ปลด		SXA		- ขนานบัส
15	SXA03S-09	สับ	ปลด, ล็อคคาน		คกช.		SF6 หน้าวัดบ้านโคก
16	เมื่อพร้อมดับไฟปฏิบัติงาน						
17	SXA06S-06	สับ	ปลด (ใช้โหลดบัสเตอร์)		คกช.		DIS ประตูน้ำวัดบ้านโคก
18	SXA03R-01	สับ	ปลด		คกช.		R ประตูน้ำวัดบ้านโคก
19	SW.Load SXA03R-01	สับ	ปลด		คกช.		DIS R.ประตูน้ำวัดบ้านโคก
20	แจ้งพื้นที่ดับไฟให้ผู้ควบคุมงานรับทราบ						
21	แจ้งผู้ควบคุมงาน ทำการ Test ไฟ และ Short Ground จุด G1						
22	แจ้งผู้ควบคุมงาน ทำการ Test ไฟ และ Short Ground จุด G2						
23	แจ้งผู้ควบคุมงาน ทำการ Test ไฟ และ Short Ground จุด G3						
24	แจ้งผู้ควบคุมงาน ทำการ Test ไฟ และ Short Ground จุด G4						
25	หลังจากดำเนินการแล้วเสร็จ พร้อมลงข้อมูลใน WeSafe เรียบร้อย แจ้งปฏิบัติงานได้						
26	SXA-TP1	"OLTC" Manual	"OLTC" Auto		SXA		-
27	SXA-TP2	"OLTC" Manual	"OLTC" Auto		SXA		-

ที่	รหัสอุปกรณ์	สภาพอุปกรณ์ ปกติก่อน ดำเนินการ	ดำเนินการ	เวลา	ผู้ดำเนินการ	ผู้สั่งการ	หมายเหตุ
28	SXA06R-01	"OFF" Auto Reclose	"ON" Auto Reclose		คคช.		R ก่อนวัดบ้านโคก
29	SMF-TP1	"OLTC" Manual	"OLTC" Auto		SMF		- -
30	SMF01VB-01	"OFF" Auto Reclose	"ON" Auto Reclose		SMF		- -
31	SMF05VB-01	"OFF" Auto Reclose	"ON" Auto Reclose		SMF		- -
สิ้นสุด Switching ช่วงเช้า							
32	เมื่อผู้ควบคุมงาน ปฏิบัติงานแล้วเสร็จ พร้อมจ่ายไฟ						
33	แจ้งผู้ควบคุมงาน ทำการปลด Short Ground จุด G1						
34	แจ้งผู้ควบคุมงาน ทำการปลด Short Ground จุด G2						
35	แจ้งผู้ควบคุมงาน ทำการปลด Short Ground จุด G3						
36	แจ้งผู้ควบคุมงาน ทำการปลด Short Ground จุด G4						
37	SXA-TP1	"OLTC" Auto	"OLTC" Manual		SXA		- -
38	SXA-TP1	"OLTC" Auto	"OLTC" Manual		SXA		- -
39	SXA06R-01	"ON" Auto Reclose	"OFF" Auto Reclose		คคช.	SCADA	R ก่อนวัดบ้านโคก
40	SMF-TP1	"OLTC" Auto	"OLTC" Manual		SMF		- -
41	SMF01VB-01	"ON" Auto Reclose	"OFF" Auto Reclose		SMF		- -
42	SMF05VB-01	"ON" Auto Reclose	"OFF" Auto Reclose		SMF		- -
43	เมื่อพร้อมจ่ายไฟ						
44	SW.Load SXA03R-01	ปลด	สับ		คคช.		DIS R.ประตูน้ำวัดบ้านโคก
45	SXA03R-01	ปลด	สับ คง Non-Reclosing,Alt		คคช.		R ประตูน้ำวัดบ้านโคก
46	SXA06S-06	ปลด	สับ		คคช.		DIS ประตูน้ำวัดบ้านโคก
47	ย้ายโหลด SXA03 บางส่วนกลับจาก SMF01 และย้ายโหลด SXA06 บางส่วนกลับจาก SMF05						
48	SXA03S-09	ปลด, ล็อคคาน	สับ		คคช.		SF6 หน้าวัดบ้านโคก
49	SXABVB-01	ปลด	สับ		SXA		- ขนานบัส
50	SMF06S-08	ปลด	สับ		คคช.		DIS ปากซอยวัดกลางคลอง
51	SMF05S-19	สับ	ปลด (ใช้โหลดบัสเตอร์)		คคช.		DIS ปากซอยโรงเหล็ก
52	SXABVB-01	สับ	ปลด		SXA		- ขนานบัส
53	SMF01S-14	สับ	ปลด		คคช.		SF6 กม.7
54	SXA-TP1	"OLTC" Manual	"OLTC" Auto		SXA		- -
55	SXA03R-01	"OFF" Auto Reclose	"ON" Auto Reclose		คคช.	SCADA	R ประตูน้ำวัดบ้านโคก
56	SXA-TP2	"OLTC" Manual	"OLTC" Auto		SXA		- -
57	SXA06R-01	"OFF" Auto Reclose	"ON" Auto Reclose		คคช.	SCADA	R ก่อนวัดบ้านโคก
58	SMF-TP1	"OLTC" Manual	"OLTC" Auto		SMF		- -
59	SMF01VB-01	"OFF" Auto Reclose	"ON" Auto Reclose		SMF		- -
60	SMF05VB-01	"OFF" Auto Reclose	"ON" Auto Reclose		SMF		- -
สิ้นสุด Switching ทั้งหมด							

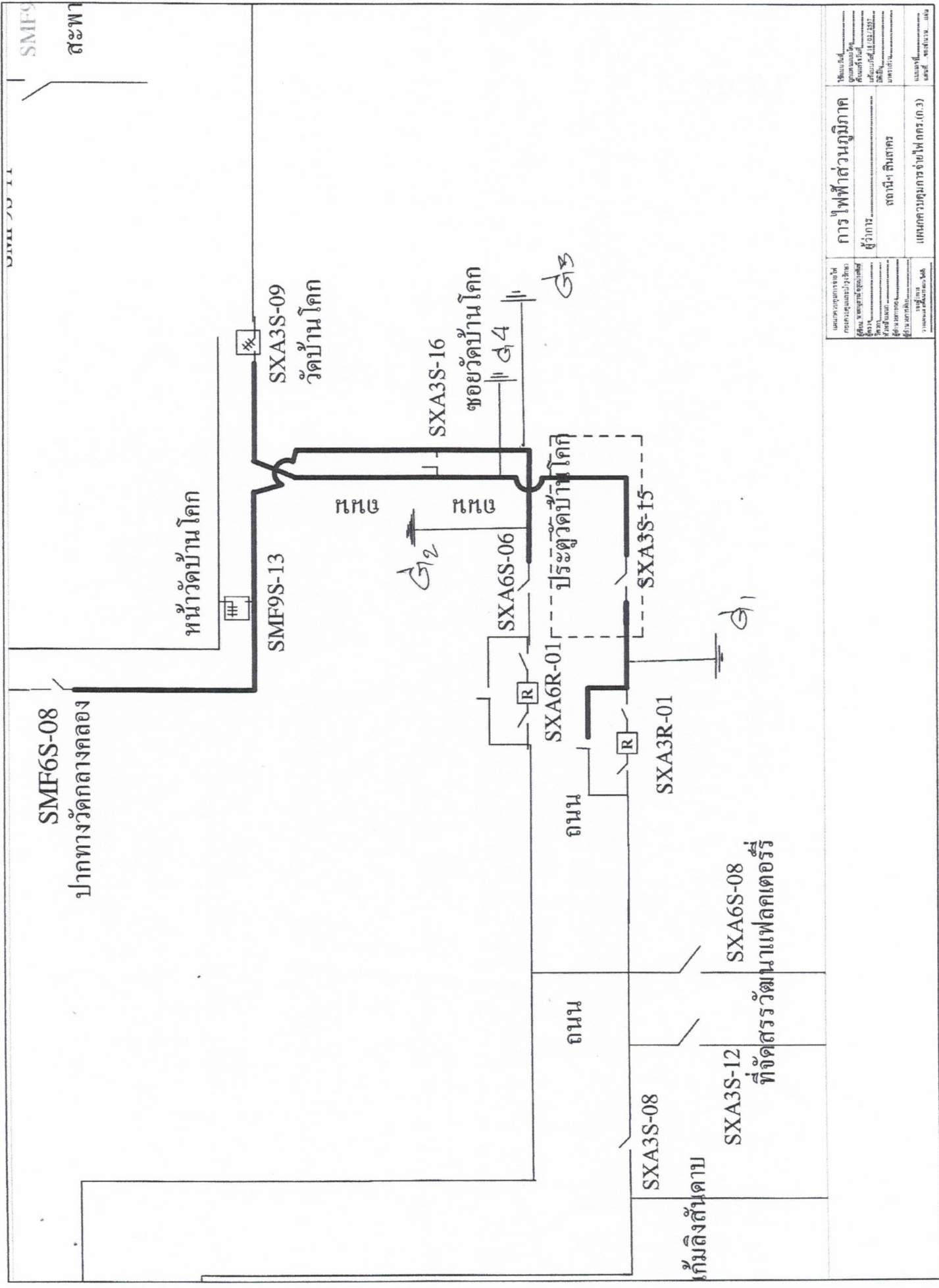

SMF9
สะพาน

SMF6S-08
ปากทางวัดกลางคลอง

หน้าวัดบ้านโคก

SMF9S-13

SXA3S-09
วัดบ้านโคก

SXA3S-16
ชอยวัดบ้านโคก

ชอยวัดบ้านโคก

ประตูวัดบ้านโคก

SXA6R-01

ถนน

SXA3R-01

ถนน

SXA3S-08

เกมถึงต้นตาบ

SXA3S-12

ที่จัดสรรพัฒนาแฟลตเตอร์รี่

SXA6S-08

แผนภูมิการเดินไฟ โครงการ: ...	การไฟฟ้าส่วนภูมิภาค	ชื่อแบบร่าง วันที่: ...	ชื่อแบบร่าง วันที่: ...
ผู้ร่าง: ...	ผู้กำกับ	ชื่อแบบร่าง วันที่: ...	ชื่อแบบร่าง วันที่: ...
ผู้ตรวจสอบ: ...	สถานที่: ...	ชื่อแบบร่าง วันที่: ...	ชื่อแบบร่าง วันที่: ...
ผู้เขียน: ...	สถานที่: ...	ชื่อแบบร่าง วันที่: ...	ชื่อแบบร่าง วันที่: ...
วันที่: ...	สถานที่: ...	ชื่อแบบร่าง วันที่: ...	ชื่อแบบร่าง วันที่: ...
วันที่: ...	สถานที่: ...	ชื่อแบบร่าง วันที่: ...	ชื่อแบบร่าง วันที่: ...